

# CORSO *di* FORMAZIONE



Webinar, 16 giugno 2020



**Oli essenziali**  
*e attività antimicrobica*

## Oli essenziali e attività antimicrobica

---



Indubbiamente una delle attività degli oli essenziali più studiate e da più tempo è quella antimicrobica. I primi studi su questi materiali erano proprio volti ad esplorare la possibilità di usarli per ferite da guerra gangrenose.

In questo corso vedremo quali oli essenziali sembrano maggiormente promettenti in questo campo, sia nel senso dell'efficacia pura, sia nel senso dell'applicabilità pratica (finestra terapeutica soddisfacente), quali molecole sembrano le più efficaci e attraverso quali meccanismi, ed esploreremo il tema dei possibili effetti sinergici tra le molte molecole che compongono gli oli essenziali.

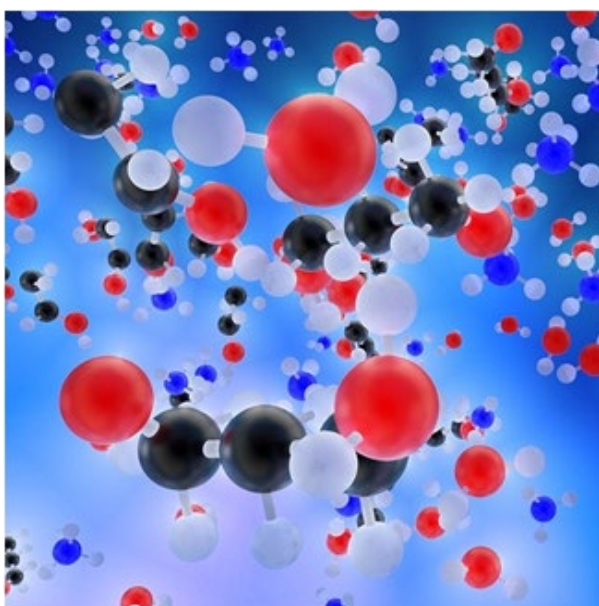

<i>Docenti</i>	<i>Destinatari</i>	<i>Orario</i>
<b>Marco Valussi</b> Esperto referente European Herbal & Traditional Medicine Practitioners Association (EHTPA)	Ricerca e sviluppo, direzione tecnica, affari regolatori, controllo e assicurazione qualità, farmacisti	10.00/13.00 – 14.00/17.30

Vedremo poi se e come gli oli essenziali possano essere uno strumento utile nel settore delle infezioni da ceppi antibioticoresistenti, un fenomeno in grande aumento e fonte di molte preoccupazioni. Parleremo anche di come e se la natura polimolecolare degli oli essenziali offra dei vantaggi in questo settore, ed anche se vi sia lo spazio per una possibile combinazione di diverse terapie tra loro sinergiche, nello specifico una combinazione tra antibiotici ed oli essenziali.

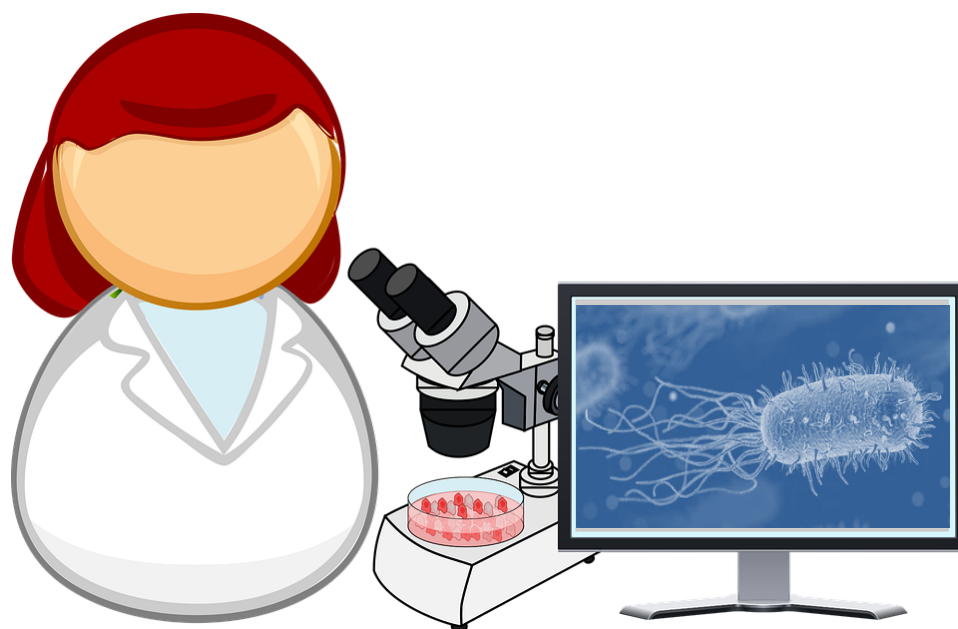

Webinar, 16 giugno 2020

---

Oli essenziali e attività antimicrobica

---

## SCHEDA DI ISCRIZIONE

Nome, cognome \_\_\_\_\_

Azienda / Ente \_\_\_\_\_

Qualifica \_\_\_\_\_

E-mail \_\_\_\_\_

**Dati per emissione fattura (obbligatori)**

Intestazione \_\_\_\_\_

Indirizzo \_\_\_\_\_

Città \_\_\_\_\_ Prov. \_\_\_\_ Cap \_\_\_\_\_

Partita IVA \_\_\_\_\_ C.F. \_\_\_\_\_

Codice SDI \_\_\_\_\_ Pec \_\_\_\_\_

### Informativa privacy

I suoi dati personali (indirizzo di posta elettronica, nome e cognome) saranno utilizzati, previo Suo esplicito consenso, per l'invio via mail di comunicazioni relative a corsi di formazione e/o aggiornamento. Si precisa che il consenso dato può essere revocato in qualsiasi momento senza pregiudicare la liceità del trattamento effettuato fino al momento della revoca. Si ricorda che il mancato consenso al trattamento dei dati forniti non consentirebbe la finalizzazione della pratica d'iscrizione al corso. Consento al trattamento dei miei dati personali.  SI  NO

Data \_\_\_\_\_ Firma \_\_\_\_\_

### Quota d'iscrizione

**Soci SISTE/ASSOERBE:** 250 euro (IVA inclusa)

**Non Soci:** 350 euro (IVA inclusa)

Per 2 (o più) partecipanti della stessa realtà aziendale o altro, è previsto il 30% di sconto dalla seconda quota. La quota comprende la partecipazione e la documentazione.

### Modalità d'iscrizione

L'iscrizione dovrà avvenire entro il 12/6/20, tramite l'invio via mail a [corsi@sistecounseling.com](mailto:corsi@sistecounseling.com) della copia del bonifico e della scheda di iscrizione debitamente compilata per ciascun partecipante. L'eventuale cancellazione dell'iscrizione è possibile fino a 10 giorni (di calendario) prima della data del corso con l'onere del pagamento di € 50,00 per le spese già sostenute dagli

organizzatori. Per disdette che pervengano fino a 7 giorni prima della data del corso, sarà addebitata la metà della quota di iscrizione dovuta ed in caso di cancellazioni pervenute successivamente sarà addebitata l'intera quota d'iscrizione. E' chiaramente possibile far ricorso alla delega ad altro partecipante. SISTE si riserva la cancellazione del corso in caso di non raggiungimento del numero minimo di partecipanti. In tale caso tutte le quote di partecipazione versate saranno interamente restituite.

### Modalità di pagamento

La quota deve essere versata all'atto dell'iscrizione tramite bonifico bancario presso Intesa Sanpaolo - P.zza Paolo Ferrari 10 - 20121 Milano - IBAN: IT20W0306909606100000154049 - BIC: BCITITMM intestato a SISTE-Counseling S.R.L